

あさひ保育園

子育てステーション

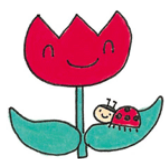

4月

岩国市あさひ保育園

検索

〒740-0024

岩国市旭町1-1-1

TEL 0827-24-1390 (土日祝日休館)

E-Mail ; ukiuki-station@air.ocn.ne.jp QRコード



月	火	水	木	金
4 春を見つけにお散歩	5 春を見つけにお散歩	6 わらべうた ベビーマッサージ 10:30~11:30 13:00~14:00	7 お部屋で遊ぼう 11時からは 絵本の読み聞かせ 室内開放 14:00~15:30	8 お部屋で遊ぼう 11時からは 絵本の読み聞かせ 室内開放 14:00~15:30
11 ♪特々♪ Train Party	12 TeToTeTo	13 赤ちゃんと くつろぎタイム& 離乳食講座 室内開放 14:00~15:30	14 お部屋で遊ぼう 11時からは 絵本の読み聞かせ 室内開放 14:00~15:30	15 お部屋で遊ぼう 11時からは 絵本の読み聞かせ 室内開放 14:00~15:30
18 手芸サークル& 双子ちゃんあつまれ 室内開放 14:00~15:30	19 子連れ de ママヨガ	20 ベビーアート ~こいのぼり~	21 お部屋で遊ぼう 11時からは 絵本の読み聞かせ 室内開放 14:00~15:30	22 お部屋で遊ぼう 11時からは 絵本の読み聞かせ 室内開放 14:00~15:30
25 わらべうた 産後ダンス 10:30~11:30 13:00~14:00	26 母の日のプレゼント 作り 室内開放 14:00~15:30	27 フラワーペーパー deこいのぼり	28 お部屋で遊ぼう 11時からは 絵本の読み聞かせ 室内開放 14:00~15:30	29
<p>●新型コロナウイルス感染の状況次第では、中止の可能性もあります。 最新の開催状況はホームページでお知らせします。 ●室内開放 滞在時間は1時間をお願いします。予約は不要です。 ※保育士が作業中の事もございます。必ず保護者はお子さんから目を離さないでください。</p>				

TeToTeTo

お名前Tシャツ作り・ほぐし整体

4/12 (火)

10:30~11:30

13:00~14:30

材料費：各500円

主催：清水先生090-7775-9288

子連れ de ママヨガ

4/19 (火)

10:30~11:30

12:30~13:30

参加費：500円

主催：早川先生 090-7991-4252

春をみつけにお散歩

4/4・5 10:30~11:30

定員:各6組

対象:未就園児

持って来る物:飲み物・帽子

わらべうた

ベビーマッサージ

4/6(水) 10:30~11:30

13:00~14:00

定員:各6組

対象:2ヵ月~歩く前

持参物:バスタオル・飲み物

ウキウキTrainParty

お誕生日会

4/11(月) 10:30~11:30

定員:6組

対象:4月生まれの未就園児

赤ちゃんとかつろぎタイム

離乳食講座

管理栄養士さんが来られます

4/13(水) 10:30~11:30

定員:6組

対象:乳児

手芸サークル Berry Verry

4/18(月) 10:30~11:30

定員:3組

対象:未就園児

持参物:手芸道具

各自の材料

双子ちゃんあつまれ

定員:3組

対象:多胎児・妊婦さん

ベビーアート

~こいのぼり~

4/20(水) 10:00~10:30 3組

10:30~11:00 3組

11:00~11:30 3組

対象:ねんねの時期から

歩行が出来るまでの赤ちゃん

参加料:1000円

(兄弟追加は+300円)

持参物:カメラやスマホなどで

パパママが撮影します

好きな衣装(持ち込みOK)

行事に合わせた小物や衣装は用意しています

わらべうた産後ダンス

4/25(月) 10:30~11:30

13:00~14:00

定員:6組

対象:4ヶ月~歩く前

持参物:抱っこ紐・飲み物

母の日のプレゼント作り

4/26(火) 10:30~11:30

定員:6組

対象:未就園児

フラワーペーパー de

こいのぼり

4/27(水) 10:30~11:30

定員:6組

対象:未就園児

お部屋で遊ぼう

11時から絵本の読み聞かせ

4/7・8・14・15・21・22・28

10:00~11:30

定員:6組

対象:未就園児